

ОПИСАНИЕ МЕСТОПОЛОЖЕНИЯ ГРАНИЦ

Граница населенного пункта д. Хомяково Сельского поселения «Село Лопатино» Тарусского района
Калужской области

(наименование объекта местоположение границ, которого описано (далее - объект))

Раздел 1

Сведения об объекте		
№ п/п	Характеристики объекта	Описание характеристик
1	2	3
1	Местоположение объекта	<i>Калужская область, р-н Тарусский, д Хомяково</i>
2	Площадь объекта \pm величина погрешности определения площади ($P \pm \text{Дельта } P$)	<i>903628кв.м. \pm 333кв.м.</i>
3	Иные характеристики объекта	-

Раздел 2

Сведения о местоположении границ объекта

1. Система координат *СК кадастрового округа*

2. Сведения о характерных точках границ объекта

Обозначение характерных точек границ	Координаты, м		Метод определения координат характерной точки	Средняя квадратическая погрешность положения характерной точки (Мт), м	Описание обозначения точки на местности (при наличии)
	X	Y			
1	2	3	4	5	6
1	455718.62	1349029.15	Геодезический метод	0.10	-
2	455710.31	1349039.42	Геодезический метод	0.10	-
3	455689.77	1349047.73	Геодезический метод	0.10	-
4	455653.58	1349079.04	Геодезический метод	0.10	-
5	455650.15	1349087.35	Геодезический метод	0.10	-
6	455653.57	1349098.11	Геодезический метод	0.10	-
7	455679.00	1349120.61	Геодезический метод	0.10	-
8	455696.46	1349139.44	Геодезический метод	0.10	-
9	455653.65	1349234.21	Геодезический метод	0.10	-
10	455642.44	1349256.43	Геодезический метод	0.10	-
11	455630.12	1349273.43	Геодезический метод	0.10	-
12	455608.17	1349293.09	Геодезический метод	0.10	-
13	455536.54	1349342.92	Геодезический метод	0.10	-
14	455550.98	1349359.88	Геодезический метод	0.10	-
15	455552.19	1349362.10	Геодезический метод	0.10	-
16	455536.98	1349379.38	Геодезический метод	0.10	-
17	455556.16	1349408.72	Геодезический метод	0.10	-
18	455556.70	1349409.56	Геодезический метод	0.10	-
19	455575.70	1349439.27	Геодезический метод	0.10	-
20	455576.24	1349440.11	Геодезический метод	0.10	-
21	455594.89	1349468.13	Геодезический метод	0.10	-
22	455596.67	1349469.97	Геодезический метод	0.10	-
23	455595.95	1349470.67	Геодезический метод	0.10	-
24	455590.12	1349474.55	Геодезический метод	0.10	-
25	455650.02	1349563.88	Геодезический метод	0.10	-
26	455660.51	1349579.47	Геодезический метод	0.10	-
27	455679.66	1349611.92	Геодезический метод	0.10	-
28	455677.45	1349624.70	Геодезический метод	0.10	-
29	455583.02	1349689.77	Геодезический метод	0.10	-
30	455567.09	1349701.98	Геодезический метод	0.10	-
31	455531.63	1349722.81	Геодезический метод	0.10	-
32	455518.81	1349731.47	Геодезический метод	0.10	-
33	455509.73	1349740.14	Геодезический метод	0.10	-
34	455496.06	1349765.14	Геодезический метод	0.10	-
35	455495.57	1349782.11	Геодезический метод	0.10	-
36	455474.52	1349797.17	Геодезический метод	0.10	-
37	455518.83	1349852.13	Геодезический метод	0.10	-
38	455551.76	1349889.15	Геодезический метод	0.10	-
39	455587.82	1349924.20	Геодезический метод	0.10	-
40	455629.00	1349964.15	Геодезический метод	0.10	-
41	455638.22	1349973.10	Геодезический метод	0.10	-
42	455656.63	1349991.76	Геодезический метод	0.10	-
43	455610.34	1350043.61	Геодезический метод	0.10	-
44	455601.15	1350035.91	Геодезический метод	0.10	-
45	455598.45	1350020.70	Геодезический метод	0.10	-
46	455594.85	1350004.86	Геодезический метод	0.10	-

Сведения о местоположении границ объекта

47	455587.38	1349994.87	Геодезический метод	0.10	-
48	455564.70	1349980.83	Геодезический метод	0.10	-
49	455526.81	1349947.44	Геодезический метод	0.10	-
50	455497.20	1349922.96	Геодезический метод	0.10	-
51	455476.59	1349908.83	Геодезический метод	0.10	-
52	455458.77	1349902.80	Геодезический метод	0.10	-
53	455452.47	1349894.07	Геодезический метод	0.10	-
54	455442.30	1349892.00	Геодезический метод	0.10	-
55	455439.87	1349881.83	Геодезический метод	0.10	-
56	455435.46	1349870.58	Геодезический метод	0.10	-
57	455431.95	1349860.14	Геодезический метод	0.10	-
58	455428.27	1349854.28	Геодезический метод	0.10	-
59	455423.97	1349848.62	Геодезический метод	0.10	-
60	455421.73	1349841.49	Геодезический метод	0.10	-
61	455419.58	1349825.58	Геодезический метод	0.10	-
62	455413.33	1349802.43	Геодезический метод	0.10	-
63	455409.52	1349790.32	Геодезический метод	0.10	-
64	455398.39	1349774.11	Геодезический метод	0.10	-
65	455395.10	1349764.24	Геодезический метод	0.10	-
66	455376.51	1349738.31	Геодезический метод	0.10	-
67	455355.48	1349689.90	Геодезический метод	0.10	-
68	455310.00	1349630.72	Геодезический метод	0.10	-
69	455311.46	1349617.02	Геодезический метод	0.10	-
70	455319.29	1349607.24	Геодезический метод	0.10	-
71	455320.27	1349591.59	Геодезический метод	0.10	-
72	455314.40	1349580.83	Геодезический метод	0.10	-
73	455304.13	1349576.92	Геодезический метод	0.10	-
74	455283.59	1349582.30	Геодезический метод	0.10	-
75	455269.28	1349580.10	Геодезический метод	0.10	-
76	455263.90	1349573.74	Геодезический метод	0.10	-
77	455248.49	1349536.33	Геодезический метод	0.10	-
78	455230.89	1349509.91	Геодезический метод	0.10	-
79	455216.37	1349507.97	Геодезический метод	0.10	-
80	455197.59	1349511.47	Геодезический метод	0.10	-
81	455167.04	1349520.24	Геодезический метод	0.10	-
82	455158.02	1349527.25	Геодезический метод	0.10	-
83	455153.43	1349535.10	Геодезический метод	0.10	-
84	455161.26	1349563.47	Геодезический метод	0.10	-
85	455183.49	1349586.22	Геодезический метод	0.10	-
86	455192.31	1349595.26	Геодезический метод	0.10	-
87	455206.01	1349618.73	Геодезический метод	0.10	-
88	455204.54	1349625.58	Геодезический метод	0.10	-
89	455081.69	1349688.07	Геодезический метод	0.10	-
90	455048.77	1349704.81	Геодезический метод	0.10	-
91	455021.38	1349714.59	Геодезический метод	0.10	-
92	455011.60	1349696.50	Геодезический метод	0.10	-
93	454996.92	1349648.08	Геодезический метод	0.10	-
94	454975.40	1349646.67	Геодезический метод	0.10	-
95	454988.09	1349623.62	Геодезический метод	0.10	-
96	454991.70	1349612.88	Геодезический метод	0.10	-
97	455002.06	1349548.31	Геодезический метод	0.10	-
98	454998.64	1349494.51	Геодезический метод	0.10	-
99	455002.06	1349484.24	Геодезический метод	0.10	-
100	455018.20	1349473.97	Геодезический метод	0.10	-
101	455066.13	1349465.65	Геодезический метод	0.10	-
102	455084.71	1349463.21	Геодезический метод	0.10	-
103	455088.63	1349456.85	Геодезический метод	0.10	-
104	455088.63	1349445.60	Геодезический метод	0.10	-
105	455073.46	1349438.26	Геодезический метод	0.10	-
106	454983.48	1349408.92	Геодезический метод	0.10	-
107	454950.22	1349400.61	Геодезический метод	0.10	-

Сведения о местоположении границ объекта

108	454934.08	1349389.36	Геодезический метод	0.10	-
109	454908.16	1349405.99	Геодезический метод	0.10	-
110	454863.16	1349366.86	Геодезический метод	0.10	-
111	454853.38	1349355.12	Геодезический метод	0.10	-
112	454851.43	1349345.34	Геодезический метод	0.10	-
113	454857.30	1349336.54	Геодезический метод	0.10	-
114	454878.32	1349322.84	Геодезический метод	0.10	-
115	454892.51	1349328.22	Геодезический метод	0.10	-
116	454906.69	1349341.92	Геодезический метод	0.10	-
117	454918.43	1349342.90	Геодезический метод	0.10	-
118	454928.21	1349335.56	Геодезический метод	0.10	-
119	454929.19	1349317.95	Геодезический метод	0.10	-
120	454919.90	1349281.27	Геодезический метод	0.10	-
121	454904.24	1349279.31	Геодезический метод	0.10	-
122	454868.05	1349298.39	Геодезический метод	0.10	-
123	454856.31	1349293.99	Геодезический метод	0.10	-
124	454846.54	1349283.23	Геодезический метод	0.10	-
125	454841.15	1349267.58	Геодезический метод	0.10	-
126	454845.06	1349259.26	Геодезический метод	0.10	-
127	454885.66	1349243.12	Геодезический метод	0.10	-
128	454893.48	1349234.81	Геодезический метод	0.10	-
129	454899.36	1349223.56	Геодезический метод	0.10	-
130	454897.88	1349205.95	Геодезический метод	0.10	-
131	454883.46	1349156.56	Геодезический метод	0.10	-
132	454883.95	1349128.67	Геодезический метод	0.10	-
133	454881.50	1349114.98	Геодезический метод	0.10	-
134	454883.95	1349106.18	Геодезический метод	0.10	-
135	454880.26	1349095.08	Геодезический метод	0.10	-
136	454857.05	1349070.97	Геодезический метод	0.10	-
137	454844.82	1349047.25	Геодезический метод	0.10	-
138	454844.82	1349036.97	Геодезический метод	0.10	-
139	454854.11	1349026.95	Геодезический метод	0.10	-
140	454870.01	1349021.82	Геодезический метод	0.10	-
141	454878.08	1349022.06	Геодезический метод	0.10	-
142	454888.84	1349025.73	Геодезический метод	0.10	-
143	454895.20	1349025.24	Геодезический метод	0.10	-
144	454904.25	1349021.57	Геодезический метод	0.10	-
145	454914.55	1349023.72	Геодезический метод	0.10	-
146	454921.80	1349034.87	Геодезический метод	0.10	-
147	454920.14	1349046.76	Геодезический метод	0.10	-
148	454914.03	1349068.27	Геодезический метод	0.10	-
149	454896.42	1349077.82	Геодезический метод	0.10	-
150	454895.59	1349092.29	Геодезический метод	0.10	-
151	454899.60	1349101.29	Геодезический метод	0.10	-
152	454921.61	1349101.29	Геодезический метод	0.10	-
153	454935.73	1349108.46	Геодезический метод	0.10	-
154	454965.84	1349133.55	Геодезический метод	0.10	-
155	454987.58	1349160.86	Геодезический метод	0.10	-
156	454991.49	1349176.48	Геодезический метод	0.10	-
157	454991.49	1349188.74	Геодезический метод	0.10	-
158	454987.58	1349198.78	Геодезический метод	0.10	-
159	454982.01	1349206.58	Геодезический метод	0.10	-
160	454979.22	1349216.62	Геодезический метод	0.10	-
161	454979.22	1349228.88	Геодезический метод	0.10	-
162	454982.57	1349238.92	Геодезический метод	0.10	-
163	454988.14	1349248.95	Геодезический метод	0.10	-
164	455032.18	1349304.70	Геодезический метод	0.10	-
165	455052.81	1349344.29	Геодезический метод	0.10	-
166	455062.54	1349348.27	Геодезический метод	0.10	-
167	455071.68	1349344.22	Геодезический метод	0.10	-
168	455075.07	1349334.45	Геодезический метод	0.10	-

Сведения о местоположении границ объекта

169	455067.68	1349317.42	Геодезический метод	0.10	-
170	455048.40	1349286.24	Геодезический метод	0.10	-
171	455038.11	1349258.28	Геодезический метод	0.10	-
172	455030.40	1349222.93	Геодезический метод	0.10	-
173	455018.51	1349181.79	Геодезический метод	0.10	-
174	455019.47	1349144.83	Геодезический метод	0.10	-
175	455017.13	1349124.07	Геодезический метод	0.10	-
176	455010.44	1349115.71	Геодезический метод	0.10	-
177	454999.29	1349097.31	Геодезический метод	0.10	-
178	454988.14	1349067.76	Геодезический метод	0.10	-
179	454984.12	1349043.59	Геодезический метод	0.10	-
180	454986.05	1349024.54	Геодезический метод	0.10	-
181	454947.80	1348958.66	Геодезический метод	0.10	-
182	454933.98	1348968.54	Геодезический метод	0.10	-
183	454927.34	1348959.36	Геодезический метод	0.10	-
184	454914.35	1348947.84	Геодезический метод	0.10	-
185	454907.61	1348943.84	Геодезический метод	0.10	-
186	454900.19	1348941.20	Геодезический метод	0.10	-
187	454892.87	1348936.42	Геодезический метод	0.10	-
188	454883.01	1348931.34	Геодезический метод	0.10	-
189	454865.52	1348917.47	Геодезический метод	0.10	-
190	454850.49	1348902.92	Геодезический метод	0.10	-
191	454830.47	1348890.12	Геодезический метод	0.10	-
192	454813.76	1348874.21	Геодезический метод	0.10	-
193	454808.00	1348866.30	Геодезический метод	0.10	-
194	454801.94	1348822.64	Геодезический метод	0.10	-
195	454800.96	1348817.18	Геодезический метод	0.10	-
196	454801.94	1348812.30	Геодезический метод	0.10	-
197	454707.08	1348768.96	Геодезический метод	0.10	-
198	454620.52	1348733.26	Геодезический метод	0.10	-
199	454533.71	1348698.53	Геодезический метод	0.10	-
200	454486.76	1348673.59	Геодезический метод	0.10	-
201	454439.31	1348642.29	Геодезический метод	0.10	-
202	454400.68	1348599.25	Геодезический метод	0.10	-
203	454395.30	1348582.62	Геодезический метод	0.10	-
204	454396.76	1348571.37	Геодезический метод	0.10	-
205	454383.80	1348578.22	Геодезический метод	0.10	-
206	454365.71	1348572.84	Геодезический метод	0.10	-
207	454354.95	1348565.02	Геодезический метод	0.10	-
208	454350.55	1348541.05	Геодезический метод	0.10	-
209	454352.99	1348526.38	Геодезический метод	0.10	-
210	454363.75	1348507.79	Геодезический метод	0.10	-
211	454366.69	1348491.16	Геодезический метод	0.10	-
212	454376.96	1348468.18	Геодезический метод	0.10	-
213	454395.06	1348461.33	Геодезический метод	0.10	-
214	454403.37	1348465.24	Геодезический метод	0.10	-
215	454447.38	1348476.98	Геодезический метод	0.10	-
216	454496.29	1348495.08	Геодезический метод	0.10	-
217	454554.25	1348508.28	Геодезический метод	0.10	-
218	454629.57	1348538.12	Геодезический метод	0.10	-
219	454711.73	1348571.37	Геодезический метод	0.10	-
220	454785.34	1348610.50	Геодезический метод	0.10	-
221	454814.24	1348622.64	Геодезический метод	0.10	-
222	454815.02	1348616.40	Геодезический метод	0.10	-
223	454820.88	1348604.68	Геодезический метод	0.10	-
224	454836.89	1348582.80	Геодезический метод	0.10	-
225	454870.19	1348546.08	Геодезический метод	0.10	-
226	454903.20	1348514.05	Геодезический метод	0.10	-
227	454923.08	1348486.69	Геодезический метод	0.10	-
228	454951.64	1348465.22	Геодезический метод	0.10	-
229	454979.96	1348448.42	Геодезический метод	0.10	-

Прохождение границы		Описание прохождения границ
от точки	до точки	
1	2	3
1	2	<i>по границе земель сельскохозяйственного назначения</i>
2	3	<i>по границе земель сельскохозяйственного назначения</i>
3	4	<i>по границе земель сельскохозяйственного назначения</i>
4	5	<i>по границе земель сельскохозяйственного назначения</i>
5	6	<i>по границе земель сельскохозяйственного назначения</i>
6	7	<i>по границе земель сельскохозяйственного назначения</i>
7	8	<i>по границе земель сельскохозяйственного назначения</i>
8	9	<i>по границе земель сельскохозяйственного назначения</i>
9	10	<i>по границе земель сельскохозяйственного назначения</i>
10	11	<i>по границе земель сельскохозяйственного назначения</i>
11	12	<i>по границе земель сельскохозяйственного назначения</i>
12	13	<i>по границе земель сельскохозяйственного назначения</i>
13	14	<i>по границе частного сектора</i>
14	15	<i>по границе частного сектора</i>
15	16	<i>по границе частного сектора</i>
16	17	<i>по границе частного сектора</i>
17	18	<i>по границе частного сектора</i>
18	19	<i>по границе частного сектора</i>
19	20	<i>по границе частного сектора</i>
20	21	<i>по границе частного сектора</i>
21	22	<i>по границе частного сектора</i>
22	23	<i>по границе частного сектора</i>
23	24	<i>по границе частного сектора</i>
24	25	<i>по границе частного сектора</i>
25	26	<i>по границе частного сектора</i>
26	27	<i>по границе частного сектора</i>
27	28	<i>по границе частного сектора</i>
28	29	<i>по границе частного сектора</i>
29	30	<i>по границе частного сектора</i>
30	31	<i>по границе частного сектора</i>
31	32	<i>по границе частного сектора</i>
32	33	<i>по границе частного сектора</i>
33	34	<i>по границе частного сектора</i>
34	35	<i>по границе частного сектора</i>
35	36	<i>по границе частного сектора</i>
36	37	<i>по границе частного сектора</i>
37	38	<i>по границе частного сектора</i>
38	39	<i>по границе частного сектора</i>
39	40	<i>по границе частного сектора</i>
40	41	<i>по границе частного сектора</i>
41	42	<i>по границе частного сектора</i>
42	43	<i>по границе земель общего пользования</i>
43	44	<i>по границе леса</i>
44	45	<i>по границе леса</i>
45	46	<i>по границе леса</i>
46	47	<i>по границе леса</i>
47	48	<i>по границе леса</i>
48	49	<i>по границе леса</i>
49	50	<i>по границе леса</i>
50	51	<i>по границе леса</i>
51	52	<i>по границе леса</i>
52	53	<i>по границе леса</i>
53	54	<i>по границе леса</i>

54	55	<i>по границе леса</i>
55	56	<i>по границе леса</i>
56	57	<i>по границе леса</i>
57	58	<i>по границе леса</i>
58	59	<i>по границе леса</i>
59	60	<i>по границе леса</i>
60	61	<i>по границе леса</i>
61	62	<i>по границе леса</i>
62	63	<i>по границе леса</i>
63	64	<i>по границе леса</i>
64	65	<i>по границе леса</i>
65	66	<i>по границе леса</i>
66	67	<i>по границе леса</i>
67	68	<i>по границе леса</i>
68	69	<i>по границе леса</i>
69	70	<i>по границе леса</i>
70	71	<i>по границе леса</i>
71	72	<i>по границе леса</i>
72	73	<i>по границе леса</i>
73	74	<i>по границе леса</i>
74	75	<i>по границе леса</i>
75	76	<i>по границе леса</i>
76	77	<i>по границе леса</i>
77	78	<i>по границе леса</i>
78	79	<i>по границе леса</i>
79	80	<i>по границе леса</i>
80	81	<i>по границе леса</i>
81	82	<i>по границе леса</i>
82	83	<i>по границе леса</i>
83	84	<i>по границе леса</i>
84	85	<i>по границе леса</i>
85	86	<i>по границе леса</i>
86	87	<i>по границе леса</i>
87	88	<i>по границе леса</i>
88	89	<i>по границе леса</i>
89	90	<i>по границе леса</i>
90	91	<i>по границе леса</i>
91	92	<i>по границе леса</i>
92	93	<i>по границе леса</i>
93	94	<i>по границе леса</i>
94	95	<i>по границе земель общего пользования</i>
95	96	<i>по границе земель общего пользования</i>
96	97	<i>по границе земель общего пользования</i>
97	98	<i>по границе земель общего пользования</i>
98	99	<i>по границе леса</i>
99	100	<i>по границе леса</i>
100	101	<i>по границе леса</i>
101	102	<i>по границе леса</i>
102	103	<i>по границе леса</i>
103	104	<i>по границе леса</i>
104	105	<i>по границе леса</i>
105	106	<i>по границе леса</i>
106	107	<i>по границе леса</i>
107	108	<i>по границе леса</i>
108	109	<i>по границе леса</i>
109	110	<i>по границе леса</i>
110	111	<i>по границе леса</i>
111	112	<i>по границе леса</i>
112	113	<i>по границе леса</i>

113	114	по границе леса
114	115	по границе леса
115	116	по границе леса
116	117	по границе леса
117	118	по границе леса
118	119	по границе леса
119	120	по границе леса
120	121	по границе леса
121	122	по границе леса
122	123	по границе леса
123	124	по границе леса
124	125	по границе леса
125	126	по границе леса
126	127	по границе леса
127	128	по границе леса
128	129	по границе леса
129	130	по границе леса
130	131	по границе леса
131	132	по границе леса
132	133	по границе леса
133	134	по границе леса
134	135	по границе леса
135	136	по границе леса
136	137	по границе леса
137	138	по границе леса
138	139	по границе леса
139	140	по границе леса
140	141	по границе леса
141	142	по границе леса
142	143	по границе леса
143	144	по границе леса
144	145	по границе леса
145	146	по границе леса
146	147	по границе леса
147	148	по границе леса
148	149	по границе леса
149	150	по границе леса
150	151	по границе леса
151	152	по границе леса
152	153	по границе леса
153	154	по границе леса
154	155	по границе леса
155	156	по границе леса
156	157	по границе леса
157	158	по границе леса
158	159	по границе леса
159	160	по границе леса
160	161	по границе леса
161	162	по границе леса
162	163	по границе леса
163	164	по границе леса
164	165	по границе леса
165	166	по границе леса
166	167	по границе леса
167	168	по границе леса
168	169	по границе леса
169	170	по границе леса
170	171	по границе леса
171	172	по границе леса

172	173	по границе леса
173	174	по границе леса
174	175	по границе леса
175	176	по границе леса
176	177	по границе леса
177	178	по границе леса
178	179	по границе леса
179	180	по границе леса
180	181	по границе леса
181	182	по границе леса
182	183	по границе леса
183	184	по границе леса
184	185	по границе леса
185	186	по границе леса
186	187	по границе леса
187	188	по границе леса
188	189	по границе леса
189	190	по границе леса
190	191	по границе леса
191	192	по границе леса
192	193	по границе леса
193	194	по границе леса
194	195	по границе леса
195	196	по границе леса
196	197	по границе леса
197	198	по границе леса
198	199	по границе леса
199	200	по границе леса
200	201	по границе леса
201	202	по границе леса
202	203	по границе леса
203	204	по границе леса
204	205	по границе леса
205	206	по границе леса
206	207	по границе леса
207	208	по границе леса
208	209	по границе леса
209	210	по границе леса
210	211	по границе леса
211	212	по границе леса
212	213	по границе леса
213	214	по границе леса
214	215	по границе леса
215	216	по границе земель сельскохозяйственного назначения
216	217	по границе земель сельскохозяйственного назначения
217	218	по границе земель сельскохозяйственного назначения
218	219	по границе земель сельскохозяйственного назначения
219	220	по границе земель сельскохозяйственного назначения
220	221	по границе земель сельскохозяйственного назначения
221	222	по границе земель сельскохозяйственного назначения
222	223	по границе земель сельскохозяйственного назначения
223	224	по границе земель сельскохозяйственного назначения
224	225	по границе земель сельскохозяйственного назначения
225	226	по границе земель сельскохозяйственного назначения
226	227	по границе земель сельскохозяйственного назначения
227	228	по границе земель сельскохозяйственного назначения
228	229	по границе земель сельскохозяйственного назначения
229	230	по границе земель сельскохозяйственного назначения
230	231	по границе земель сельскохозяйственного назначения

231	232	<i>по границе леса</i>
232	233	<i>по границе леса</i>
233	234	<i>по границе леса</i>
234	235	<i>по границе леса</i>
235	236	<i>по границе леса</i>
236	237	<i>по границе леса</i>
237	238	<i>по границе леса</i>
238	239	<i>по границе леса</i>
239	240	<i>по границе леса</i>
240	241	<i>по границе леса</i>
241	242	<i>по границе леса</i>
242	243	<i>по границе леса</i>
243	244	<i>по границе леса</i>
244	245	<i>по границе леса</i>
245	246	<i>по границе леса</i>
246	247	<i>по границе леса</i>
247	248	<i>по границе леса</i>
248	249	<i>по границе леса</i>
249	250	<i>по границе леса</i>
250	251	<i>по границе леса</i>
251	252	<i>по границе леса</i>
252	253	<i>по границе леса</i>
253	254	<i>по границе леса</i>
254	255	<i>по границе леса</i>
255	256	<i>по границе леса</i>
256	257	<i>по границе леса</i>
257	258	<i>по границе леса</i>
258	259	<i>по границе леса</i>
259	1	<i>по границе леса</i>

План границ объекта

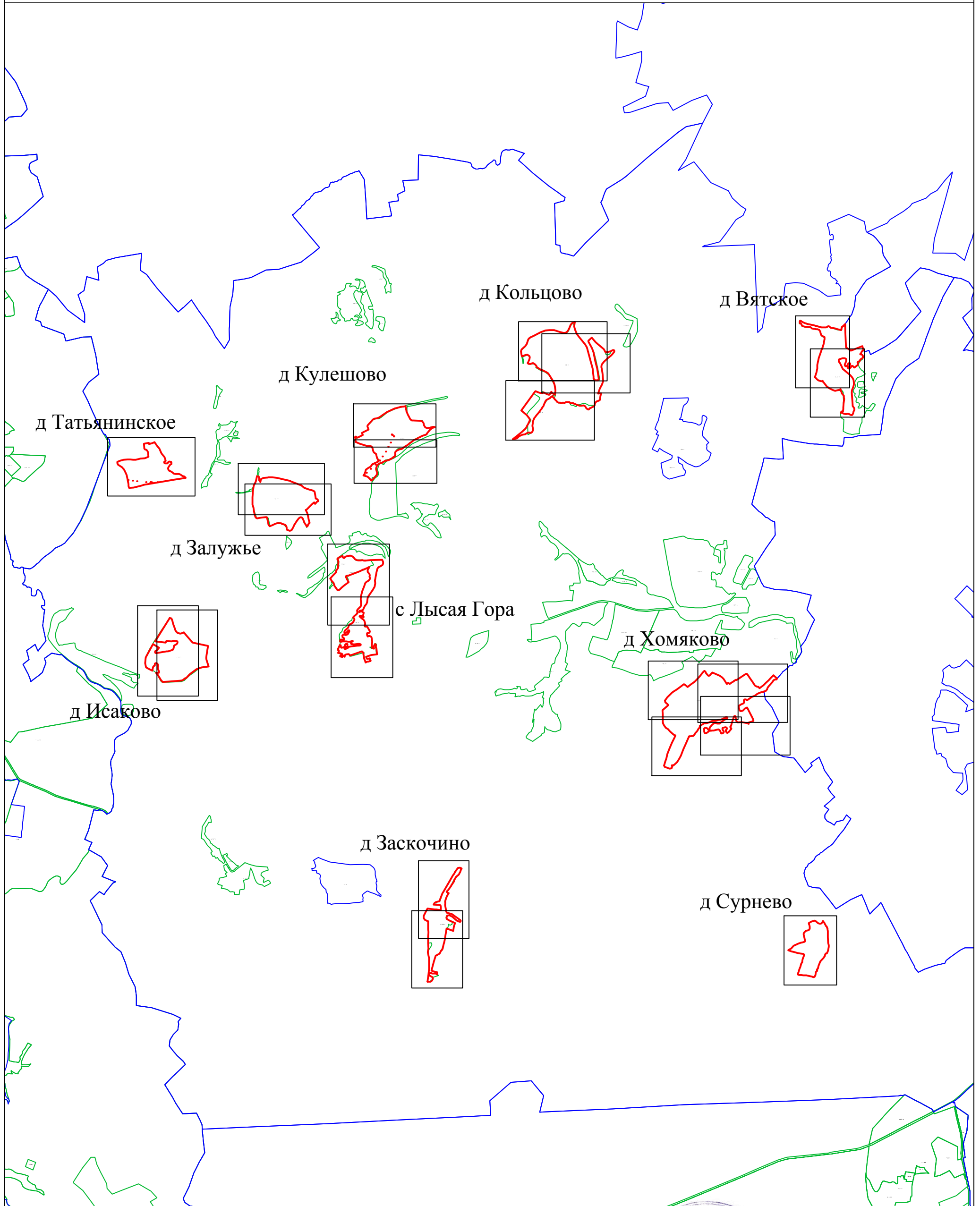

Используемые условные знаки и обозначения:

- 1 - характерная точка контура, сведения о которой позволяют однозначно определить её на местности
- (красная линия) - вновь образованная часть контура, сведения о которой достаточны для определения её местоположения
- (черная линия) - существующая часть контура, имеющиеся в ЕГРН сведения о которой достаточны для определения её местоположения
- с Вятское - обозначение земельного участка
- (зеленая линия) - граница кадастрового деления
- (розовая линия) - граница территориальных зон и зон с особыми условиями
- (синяя линия) - граница муниципальных образований и населенных пунктов

Масштаб 1:50000

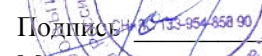
Подпись:  Дата «_10_» июля_ 2019 г.
 Место для отриски печати (при наличии) лица, составившего описание местоположения границ объекта

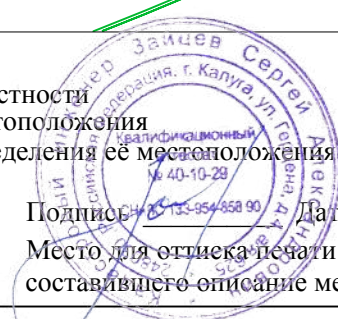

Раздел 4
План границ объекта



Масштаб 1:3000

Используемые условные знаки и обозначения:

- 1 - характерная точка контура, сведения о которой позволяют однозначно определить её на местности
- (красная линия) - вновь образованная часть контура, сведения о которой достаточны для определения её местоположения
- (серая линия) - существующая часть контура, имеющиеся в ЕГРН сведения о которой достаточны для определения её местоположения
- 40:20:042101 - обозначение земельного участка

- (зеленая линия) - граница кадастрового деления
- (розовая линия) - граница территориальных зон и зон с особыми условиями
- (синяя линия) - граница муниципальных образований и населенных пунктов

Подпись _____ Дата « 10 » июля 2019 г.

Место для оттиска печати (при наличии) лица, составившего описание местоположения границ объекта

Раздел 4
План границ объекта



Масштаб 1:3000

Используемые условные знаки и обозначения:

- 1 - характерная точка контура, сведения о которой позволяют однозначно определить её на местности
- (red line) - вновь образованная часть контура, сведения о которой достаточны для определения её местоположения
- (black line) - существующая часть контура, имеющиеся в ЕГРН сведения о которой достаточны для определения её местоположения
- (black line) - обозначение земельного участка

- (purple line) - граница кадастрового деления
- (pink line) - граница территориальных зон и зон с особыми условиями
- (blue line) - граница муниципальных образований и населенных пунктов

Подпись _____ Дата « 10 » июля 2019 г.

Место для оттиска печати (при наличии) лица, составившего описание местоположения границ объекта

Раздел 4

План границ объекта



Масштаб 1:3000

Используемые условные знаки и обозначения:

- 1 - характерная точка контура, сведения о которой позволяют однозначно определить её на местности
- (red line) - вновь образованная часть контура, сведения о которой достаточны для определения её местоположения
- (black line) - существующая часть контура, имеющиеся в ЕГРН сведения о которой достаточны для определения её местоположения
- (grey line) - обозначение земельного участка

- (green line) - граница кадастрового деления
- (pink line) - граница территориальных зон и зон с особыми условиями
- (blue line) - граница муниципальных образований и населенных пунктов

Подпись _____ Дата « 10 » июля 2019 г.

Место для оттиска печати (при наличии) лица, составившего описание местоположения границ объекта

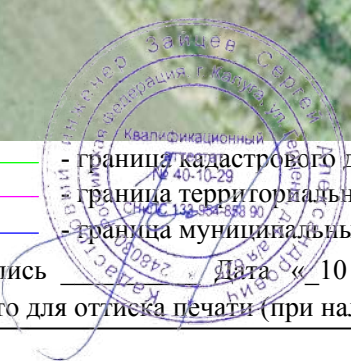

Раздел 4

План границ объекта



Масштаб 1:3000

Используемые условные знаки и обозначения:

- 1 - характерная точка контура, сведения о которой позволяют однозначно определить её на местности
- (thick red line) - вновь образованная часть контура, сведения о которой достаточны для определения её местоположения
- (thin red line) - существующая часть контура, имеющиеся в ЕГРН сведения о которой достаточны для определения её местоположения
- (grey line) - обозначение земельного участка

- (green line) - граница кадастрового деления
- (magenta line) - граница территориальных зон и зон с особыми условиями
- (blue line) - граница муниципальных образований и населенных пунктов

Подпись _____ Дата « 10 » июля 2019 г.

Место для оттиска печати (при наличии) лица, составившего описание местоположения границ объекта