

# ОПИСАНИЕ МЕСТОПОЛОЖЕНИЯ ГРАНИЦ

Граница населенного пункта д. Исаково Сельского поселения «Село Лопатино» Тарусского района  
Калужской области

(наименование объекта местоположение границ, которого описано (далее - объект))

## Раздел 1

| Сведения об объекте |   |  |
|---------------------|---|--|
| № п/п               | Характеристики объекта  | Описание характеристик                             |
| 1                   | 2   | 3  |
| 1                   | Местоположение объекта  | <i>Калужская область, р-н Тарусский, д Исаково</i> |
| 2                   | Площадь объекта ± величина погрешности определения площади (Р ± Дельта Р) | <i>414424кв.м. ± 225кв.м.</i>                      |
| 3                   | Иные характеристики объекта   | -  |

## Раздел 2

### Сведения о местоположении границ объекта

1. Система координат *СК кадастрового округа*

2. Сведения о характерных точках границ объекта

| Обозначение характерных точек границ | Координаты, м |            | Метод определения координат характерной точки | Средняя квадратическая погрешность положения характерной точки (Мт), м | Описание обозначения точки на местности (при наличии) |
|--------------------------------------|---------------|------------|---|--|---|
|                                      | X             | Y          |   |  |   |
| 1                                    | 2             | 3          | 4   | 5  | 6   |
| 1                                    | 456458.98     | 1341540.15 | Геодезический метод                           | 0.10   | -   |
| 2                                    | 456452.69     | 1341567.52 | Геодезический метод                           | 0.10   | -   |
| 3                                    | 456424.17     | 1341578.06 | Геодезический метод                           | 0.10   | -   |
| 4                                    | 456388.23     | 1341589.78 | Геодезический метод                           | 0.10   | -   |
| 5                                    | 456360.11     | 1341596.91 | Геодезический метод                           | 0.10   | -   |
| 6                                    | 456328.47     | 1341607.17 | Геодезический метод                           | 0.10   | -   |
| 7                                    | 456300.64     | 1341616.83 | Геодезический метод                           | 0.10   | -   |
| 8                                    | 456287.16     | 1341622.60 | Геодезический метод                           | 0.10   | -   |
| 9                                    | 456272.51     | 1341631.09 | Геодезический метод                           | 0.10   | -   |
| 10                                   | 456263.43     | 1341639.10 | Геодезический метод                           | 0.10   | -   |
| 11                                   | 456256.50     | 1341646.42 | Геодезический метод                           | 0.10   | -   |
| 12                                   | 456251.71     | 1341654.04 | Геодезический метод                           | 0.10   | -   |
| 13                                   | 456248.19     | 1341661.85 | Геодезический метод                           | 0.10   | -   |
| 14                                   | 456245.56     | 1341671.03 | Геодезический метод                           | 0.10   | -   |
| 15                                   | 456243.60     | 1341681.29 | Геодезический метод                           | 0.10   | -   |
| 16                                   | 456243.21     | 1341690.37 | Геодезический метод                           | 0.10   | -   |
| 17                                   | 456243.70     | 1341698.67 | Геодезический метод                           | 0.10   | -   |
| 18                                   | 456246.14     | 1341712.93 | Геодезический метод                           | 0.10   | -   |
| 19                                   | 456249.76     | 1341723.67 | Геодезический метод                           | 0.10   | -   |
| 20                                   | 456254.30     | 1341732.17 | Геодезический метод                           | 0.10   | -   |
| 21                                   | 456259.17     | 1341739.73 | Геодезический метод                           | 0.10   | -   |
| 22                                   | 456210.97     | 1341778.39 | Геодезический метод                           | 0.10   | -   |
| 23                                   | 456114.20     | 1341864.63 | Геодезический метод                           | 0.10   | -   |
| 24                                   | 456068.21     | 1342077.62 | Геодезический метод                           | 0.10   | -   |
| 25                                   | 455938.10     | 1342056.00 | Геодезический метод                           | 0.10   | -   |
| 26                                   | 455899.95     | 1342054.04 | Геодезический метод                           | 0.10   | -   |
| 27                                   | 455875.37     | 1342058.93 | Геодезический метод                           | 0.10   | -   |
| 28                                   | 455794.67     | 1342082.89 | Геодезический метод                           | 0.10   | -   |
| 29                                   | 455782.61     | 1342085.59 | Геодезический метод                           | 0.10   | -   |
| 30                                   | 455777.74     | 1342057.47 | Геодезический метод                           | 0.10   | -   |
| 31                                   | 455767.18     | 1341989.11 | Геодезический метод                           | 0.10   | -   |
| 32                                   | 455743.17     | 1341917.72 | Геодезический метод                           | 0.10   | -   |
| 33                                   | 455670.12     | 1341822.20 | Геодезический метод                           | 0.10   | -   |
| 34                                   | 455618.16     | 1341768.80 | Геодезический метод                           | 0.10   | -   |
| 35                                   | 455615.43     | 1341759.42 | Геодезический метод                           | 0.10   | -   |
| 36                                   | 455599.52     | 1341738.12 | Геодезический метод                           | 0.10   | -   |
| 37                                   | 455594.53     | 1341731.29 | Геодезический метод                           | 0.10   | -   |
| 38                                   | 455587.11     | 1341717.24 | Геодезический метод                           | 0.10   | -   |
| 39                                   | 455580.86     | 1341688.72 | Геодезический метод                           | 0.10   | -   |
| 40                                   | 455568.55     | 1341523.87 | Геодезический метод                           | 0.10   | -   |
| 41                                   | 455563.67     | 1341453.95 | Геодезический метод                           | 0.10   | -   |
| 42                                   | 455565.23     | 1341445.36 | Геодезический метод                           | 0.10   | -   |
| 43                                   | 455571.87     | 1341435.99 | Геодезический метод                           | 0.10   | -   |
| 44                                   | 455586.72     | 1341424.66 | Геодезический метод                           | 0.10   | -   |
| 45                                   | 455663.67     | 1341376.22 | Геодезический метод                           | 0.10   | -   |
| 46                                   | 455692.58     | 1341352.78 | Геодезический метод                           | 0.10   | -   |

Сведения о местоположении границ объекта

|     |           |            |                     |      |   |
|-----|-----------|------------|---------------------|------|---|
| 47  | 455693.22 | 1341375.29 | Геодезический метод | 0.10 | - |
| 48  | 455690.51 | 1341383.43 | Геодезический метод | 0.10 | - |
| 49  | 455692.14 | 1341391.03 | Геодезический метод | 0.10 | - |
| 50  | 455699.19 | 1341394.28 | Геодезический метод | 0.10 | - |
| 51  | 455708.96 | 1341394.28 | Геодезический метод | 0.10 | - |
| 52  | 455729.58 | 1341383.43 | Геодезический метод | 0.10 | - |
| 53  | 455754.00 | 1341378.55 | Геодезический метод | 0.10 | - |
| 54  | 455772.44 | 1341377.46 | Геодезический метод | 0.10 | - |
| 55  | 455790.35 | 1341379.09 | Геодезический метод | 0.10 | - |
| 56  | 455809.88 | 1341375.84 | Геодезический метод | 0.10 | - |
| 57  | 455820.19 | 1341368.78 | Геодезический метод | 0.10 | - |
| 58  | 455826.71 | 1341359.01 | Геодезический метод | 0.10 | - |
| 59  | 455829.42 | 1341350.88 | Геодезический метод | 0.10 | - |
| 60  | 455828.33 | 1341345.45 | Геодезический метод | 0.10 | - |
| 61  | 455825.62 | 1341339.48 | Геодезический метод | 0.10 | - |
| 62  | 455819.65 | 1341335.14 | Геодезический метод | 0.10 | - |
| 63  | 455810.43 | 1341335.14 | Геодезический метод | 0.10 | - |
| 64  | 455801.75 | 1341334.60 | Геодезический метод | 0.10 | - |
| 65  | 455795.23 | 1341332.97 | Геодезический метод | 0.10 | - |
| 66  | 455791.44 | 1341325.92 | Геодезический метод | 0.10 | - |
| 67  | 455784.92 | 1341317.23 | Геодезический метод | 0.10 | - |
| 68  | 455777.33 | 1341311.27 | Геодезический метод | 0.10 | - |
| 69  | 455770.82 | 1341309.09 | Геодезический метод | 0.10 | - |
| 70  | 455724.02 | 1341300.83 | Геодезический метод | 0.10 | - |
| 71  | 455742.38 | 1341259.03 | Геодезический метод | 0.10 | - |
| 72  | 455767.77 | 1341210.59 | Геодезический метод | 0.10 | - |
| 73  | 455829.69 | 1341199.66 | Геодезический метод | 0.10 | - |
| 74  | 455907.23 | 1341205.28 | Геодезический метод | 0.10 | - |
| 75  | 456093.77 | 1341309.78 | Геодезический метод | 0.10 | - |
| 76  | 456044.29 | 1341392.66 | Геодезический метод | 0.10 | - |
| 77  | 456036.15 | 1341384.52 | Геодезический метод | 0.10 | - |
| 78  | 456020.96 | 1341375.84 | Геодезический метод | 0.10 | - |
| 79  | 456014.99 | 1341371.50 | Геодезический метод | 0.10 | - |
| 80  | 456006.31 | 1341359.01 | Геодезический метод | 0.10 | - |
| 81  | 456000.34 | 1341345.99 | Геодезический метод | 0.10 | - |
| 82  | 455991.12 | 1341338.40 | Геодезический метод | 0.10 | - |
| 83  | 455982.44 | 1341337.31 | Геодезический метод | 0.10 | - |
| 84  | 455976.47 | 1341338.94 | Геодезический метод | 0.10 | - |
| 85  | 455968.38 | 1341349.08 | Геодезический метод | 0.10 | - |
| 86  | 455984.06 | 1341450.17 | Геодезический метод | 0.10 | - |
| 87  | 455992.06 | 1341500.84 | Геодезический метод | 0.10 | - |
| 88  | 455994.89 | 1341520.68 | Геодезический метод | 0.10 | - |
| 89  | 456014.99 | 1341583.11 | Геодезический метод | 0.10 | - |
| 90  | 456019.88 | 1341590.17 | Геодезический метод | 0.10 | - |
| 91  | 456036.15 | 1341597.76 | Геодезический метод | 0.10 | - |
| 92  | 456055.14 | 1341599.39 | Геодезический метод | 0.10 | - |
| 93  | 456067.63 | 1341602.10 | Геодезический метод | 0.10 | - |
| 94  | 456076.85 | 1341609.70 | Геодезический метод | 0.10 | - |
| 95  | 456082.28 | 1341617.30 | Геодезический метод | 0.10 | - |
| 96  | 456086.07 | 1341627.61 | Геодезический метод | 0.10 | - |
| 97  | 456093.67 | 1341640.63 | Геодезический метод | 0.10 | - |
| 98  | 456102.89 | 1341649.31 | Геодезический метод | 0.10 | - |
| 99  | 456114.83 | 1341653.65 | Геодезический метод | 0.10 | - |
| 100 | 456126.23 | 1341651.48 | Геодезический метод | 0.10 | - |
| 101 | 456135.99 | 1341642.80 | Геодезический метод | 0.10 | - |
| 102 | 456138.71 | 1341629.24 | Геодезический метод | 0.10 | - |
| 103 | 456140.88 | 1341604.28 | Геодезический метод | 0.10 | - |
| 104 | 456139.79 | 1341592.34 | Геодезический метод | 0.10 | - |
| 105 | 456133.28 | 1341569.55 | Геодезический метод | 0.10 | - |
| 106 | 456136.54 | 1341512.03 | Геодезический метод | 0.10 | - |
| 107 | 456139.25 | 1341505.52 | Геодезический метод | 0.10 | - |

Сведения о местоположении границ объекта

|     |           |            |                     |      |   |
|-----|-----------|------------|---------------------|------|---|
| 108 | 456137.08 | 1341498.47 | Геодезический метод | 0.10 | - |
| 109 | 456130.57 | 1341491.95 | Геодезический метод | 0.10 | - |
| 110 | 456115.37 | 1341487.07 | Геодезический метод | 0.10 | - |
| 111 | 456134.54 | 1341336.56 | Геодезический метод | 0.10 | - |
| 1   | 456458.98 | 1341540.15 | Геодезический метод | 0.10 | - |

3. Сведения о характерных точках части (частей) границы объекта

| Обозначение<br>характерных точек<br>части<br>границы | Координаты, м |   | Метод определения<br>координат характерной<br>точки | Средняя<br>квадратическая<br>погрешность<br>положения<br>характерной<br>точки (M <sub>t</sub> ),<br>м | Описание обозначения точки<br>на местности (при наличии) |
|--|---------------|---|---|---|--|
|  | X             | Y |   |   |  |
| 1  | 2             | 3 | 4   | 5   | 6  |
| Часть № -  |               |   |   |   |  |
| -  | -             | - | -   | -   | -  |

| Прохождение границы |          | Описание прохождения границ                        |
|---------------------|----------|--|
| от точки            | до точки |  |
| 1                   | 2        | 3  |
| 1                   | 2        | по границе земель сельскохозяйственного назначения |
| 2                   | 3        | по границе реки                                    |
| 3                   | 4        | по границе реки                                    |
| 4                   | 5        | по границе реки                                    |
| 5                   | 6        | по границе реки                                    |
| 6                   | 7        | по границе реки                                    |
| 7                   | 8        | по границе реки                                    |
| 8                   | 9        | по границе реки                                    |
| 9                   | 10       | по границе реки                                    |
| 10                  | 11       | по границе реки                                    |
| 11                  | 12       | по границе реки                                    |
| 12                  | 13       | по границе реки                                    |
| 13                  | 14       | по границе реки                                    |
| 14                  | 15       | по границе реки                                    |
| 15                  | 16       | по границе реки                                    |
| 16                  | 17       | по границе реки                                    |
| 17                  | 18       | по границе реки                                    |
| 18                  | 19       | по границе реки                                    |
| 19                  | 20       | по границе реки                                    |
| 20                  | 21       | по границе реки                                    |
| 21                  | 22       | по границе леса                                    |
| 22                  | 23       | по границе леса                                    |
| 23                  | 24       | по границе леса                                    |
| 24                  | 25       | по границе земель сельскохозяйственного назначения |
| 25                  | 26       | по границе земель сельскохозяйственного назначения |
| 26                  | 27       | по границе земель сельскохозяйственного назначения |
| 27                  | 28       | по границе земель сельскохозяйственного назначения |
| 28                  | 29       | по границе земель сельскохозяйственного назначения |
| 29                  | 30       | по границе земель сельскохозяйственного назначения |
| 30                  | 31       | по границе земель сельскохозяйственного назначения |
| 31                  | 32       | по границе земель сельскохозяйственного назначения |
| 32                  | 33       | по границе земель сельскохозяйственного назначения |
| 33                  | 34       | по границе земель сельскохозяйственного назначения |
| 34                  | 35       | по границе земель общего пользования               |
| 35                  | 36       | по границе земель сельскохозяйственного назначения |
| 36                  | 37       | по границе земель сельскохозяйственного назначения |
| 37                  | 38       | по границе земель сельскохозяйственного назначения |
| 38                  | 39       | по границе земель сельскохозяйственного назначения |
| 39                  | 40       | по границе земель сельскохозяйственного назначения |
| 40                  | 41       | по границе земель сельскохозяйственного назначения |
| 41                  | 42       | по границе земель сельскохозяйственного назначения |
| 42                  | 43       | по границе земель сельскохозяйственного назначения |
| 43                  | 44       | по границе земель сельскохозяйственного назначения |
| 44                  | 45       | по границе земель сельскохозяйственного назначения |
| 45                  | 46       | по границе земель сельскохозяйственного назначения |
| 46                  | 47       | по границе земель общего пользования               |
| 47                  | 48       | по границе земель общего пользования               |
| 48                  | 49       | по границе земель общего пользования               |
| 49                  | 50       | по границе земель общего пользования               |
| 50                  | 51       | по границе земель общего пользования               |
| 51                  | 52       | по границе земель общего пользования               |
| 52                  | 53       | по границе земель общего пользования               |
| 53                  | 54       | по границе земель общего пользования               |
| 54                  | 55       | по границе земель общего пользования               |
| 55                  | 56       | по границе земель общего пользования               |



План границ объекта

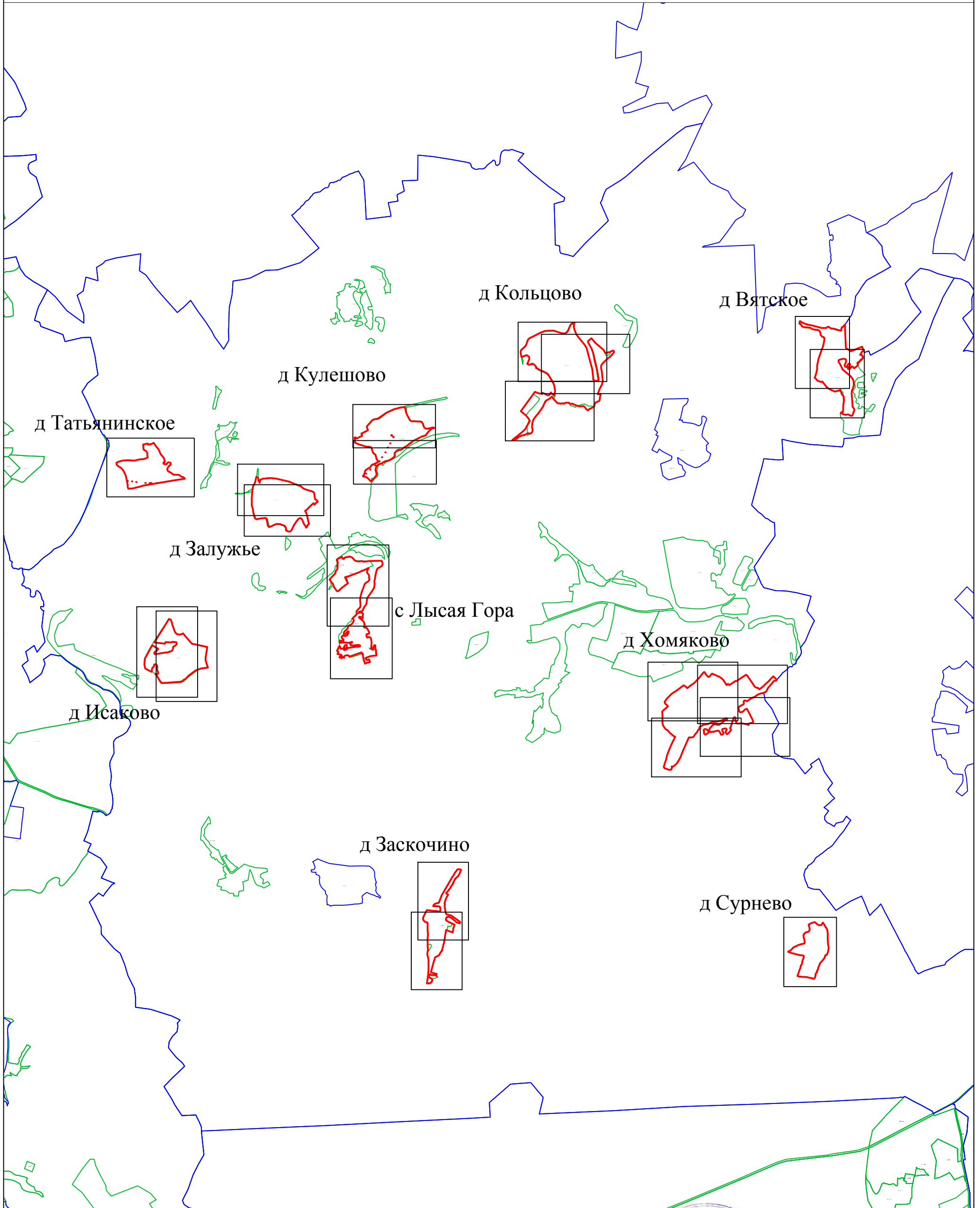

Используемые условные знаки и обозначения:

- 1 - характерная точка контура, сведения о которой позволяют однозначно определить её на местности
- (красная линия) - вновь образованная часть контура, сведения о которой достаточны для определения её местоположения
- (черная линия) - существующая часть контура, имеющиеся в ЕГРН сведения о которой достаточны для определения её местоположения
- (черный) с Вятское - обозначение земельного участка
- (зеленая линия) - граница кадастрового деления
- (розовая линия) - граница территориальных зон и зон с особыми условиями
- (синяя линия) - граница муниципальных образований и населенных пунктов

Масштаб 1:50000

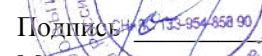
Подпись:  Дата «\_10\_» июля\_ 2019 г.  
 Место для отриски печати (при наличии) лица, составившего описание местоположения границ объекта

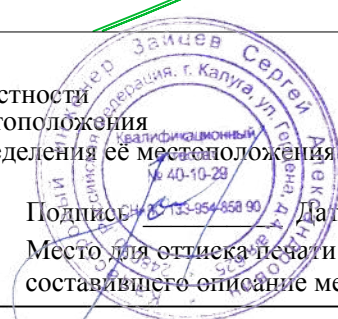



План границ объекта



Используемые условные знаки и обозначения:

- 1 - характерная точка контура, сведения о которой позволяют однозначно определить её на местности
- (красная линия) - вновь образованная часть контура, сведения о которой достаточны для определения её местоположения
- (серая линия) - существующая часть контура, имеющиеся в ЕГРН сведения о которой достаточны для определения её местоположения
- (серый) - обозначение земельного участка с Вятское
- (зеленая линия) - граница кадастрового деления
- (розовая линия) - граница территориальных зон и зон с особыми условиями
- (синяя линия) - граница муниципальных образований и населенных пунктов

Масштаб 1:3000

Подпись \_\_\_\_\_ Дата « 10 » июля 2019 г.  
 Место для оттиска печати (при наличии) лица, составившего описание местоположения границ объекта



План границ объекта



Используемые условные знаки и обозначения:

- 1 - характерная точка контура, сведения о которой позволяют однозначно определить её на местности;
- (красная линия) - вновь образованная часть контура, сведения о которой достаточны для определения её местоположения;
- (зеленая линия) - существующая часть контура, имеющиеся в ЕГРН сведения о которой достаточны для определения её местоположения;
- (серый) - обозначение земельного участка с Вятское
- (зеленая линия) - граница кадастрового деления
- (розовая линия) - граница территориальных зон и зон с особыми условиями
- (синяя линия) - граница муниципальных образований и населенных пунктов

Инженер Зайцев Сергей Александрович  
 Квалификационный тестат № 40-10-28  
 Подпись \_\_\_\_\_ Дата «\_10\_» июля\_ 2019 г.  
 Место для оттиска печати (при наличии) лица, составившего описание местоположения границ объекта

Масштаб 1:3000